

Pavimento Caixa d' agua
escala 1:100

detalhe cobertura caixa d'agua



TABELA DE ACABAMENTOS (CONFORME MEMORIAL DESCRITIVO)				
COD	PISO	PAREDE	TEITO	OBSERVAÇÕES
(F)	CIMENTO DESEMPELADO	PINTURA ESMALTE SOBRE REBOCO	SEM FORRO	
(I)			TELHA SANDUICHE COM PINTURA ELETROSTATICA BRANCA EM ESTRUTURA STEEL FRAME	

ESQUADRIAS DE FERRO			
TIPO	MODELO	DIME. FL. PORTA	QTD.
PCF1	PORTA CORTA FOGO P-90	1.10x2.10	01
FE1	CORRIMÃO	CONF. DET.	01

ESQUADRIAS DE ALUMINIO					
TIPO	TIPO	MODELO	DIME.VÃO (LxHxPEIT)	QTD.	
AL18	PINTURA ELETROSTATICA PRETA	PORTA	GRU COM VENEZIANA	0.80 x 2.10	02
AL19	PINTURA ELETROSTATICA PRETA	JANELA	FIXO VENEZIANA	0.80 x 1.50	02
AL20	PINTURA ELETROSTATICA PRETA	ALÇAPÃO	LAMBRIL LBO	1.00 x 1.00	01

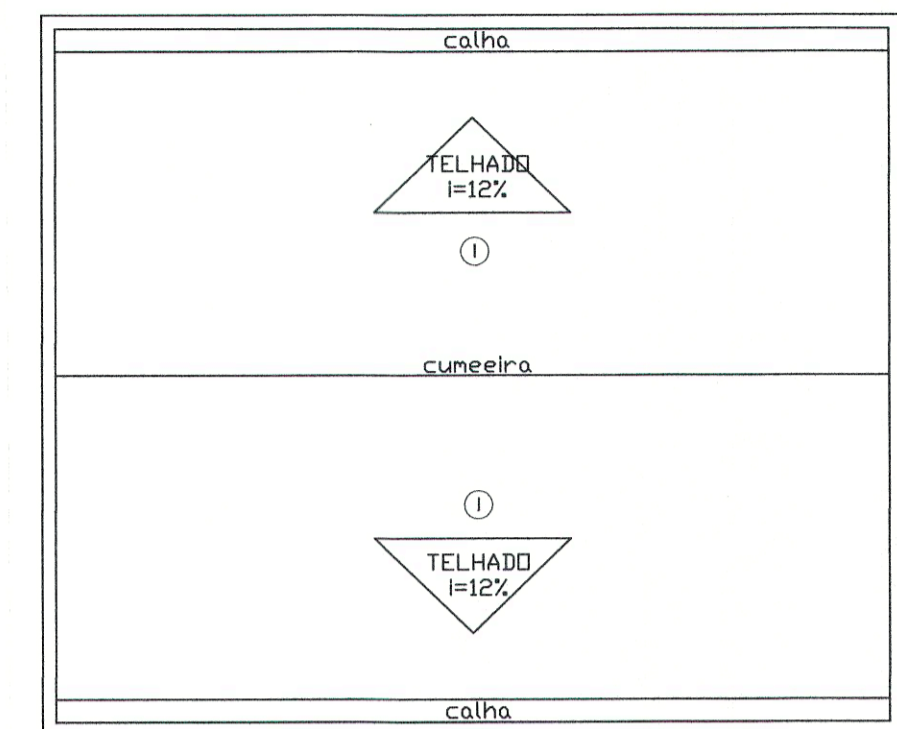
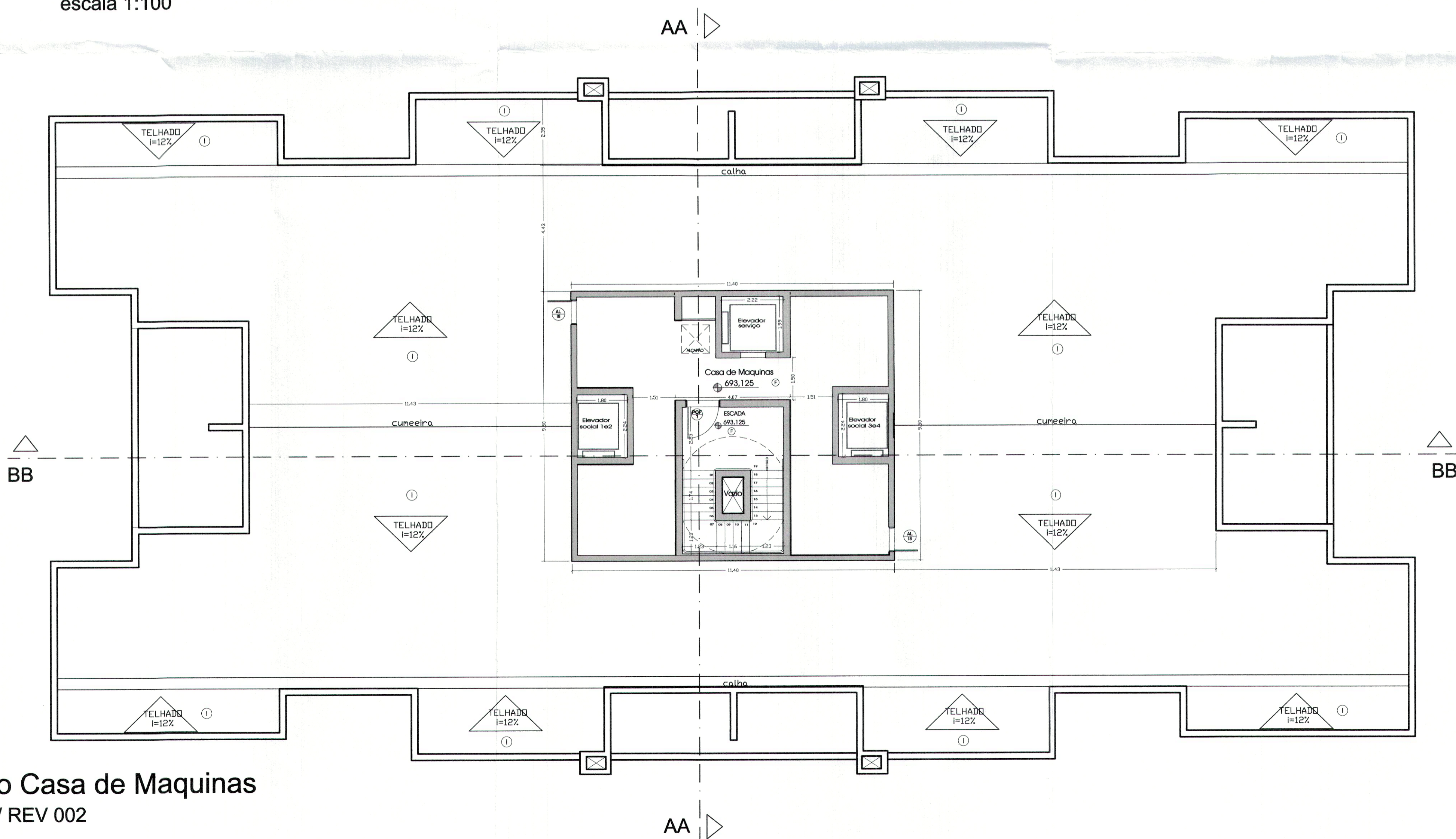

Pavimento Casa de Maquinas
escala 1:100 / REV 002

PROJETO SIMPLIFICADO		Casa de Maquinas Caixa d'Água	FOLHA: 6 / 11
CONSTRUÇÃO RESIDENCIAL MULTIFAMILIAR VERTICAL			
LOCAL: Avenida Vereador David Moro, Rua Marechal Rondon, Rua Princesa Isabel			
NÚMERO: 195		NÚMERO DA MATRÍCULA: 37.402	
BARRIO: Chacara Santa Fe		CÓDIGO MUNICIPAL: 005.001.003.000	
Nº DORMITÓRIOS/UNIDADES: 03 / 01	TOTAL DORMITÓRIOS: 03	Nº BANHEIROS/ UNIDADES: 05 / 01	TOTAL BANHEIROS: 05
		TOTAL UNIDADES: 48	
ÁREAS (m²)		DECLARAÇÕES	
TERRENO 5.639,320		DECLARO QUE A APROVAÇÃO DO PROJETO PELA PREFEITURA NÃO IMPLICA NO RECONHECIMENTO DO DIREITO DE PROPRIEDADE DO TERRENO.	
A CONSTRUIR:		ASSINATURA: <i>Américo</i>	
GARAGEM G3 1.750,09		P/P: CARSIANO MARTELLI CPF: 484.547.539-15	
PORTARIA GARAGEM G3 176,12		NOME: VILVA JENIS EMPREENDIMENTOS IMOBILIÁRIOS SPR S/A	
GARAGEM G2 1.586,97		CNPJ/MF: 20.684.006/0001.32	
GARAGEM G1 1.689,67		DECLARO PARA OS DEVIDOS FINS DE DIREITO, INCLUSIVE NA ESFERA PENAL, QUE ESTE PROJETO FOI ELABORADO COM TOTAL OBSERVÂNCIA À LEGISLAÇÃO EDILICIA VIGENTE, INCLUSIVE A DE ACESSIBILIDADE PARA OS CASOS PREVISTOS EM LEI.	
PAVIMENTO TERREO - SALÃO SOCIAL 629,30		ASSINATURA: <i>Felipe G. Bignotto</i>	
PAVIMENTO TERREO - TERRAÇO SOCIAL 286,10		NOME: FELIPE GRACIANO BIGNOTTO	
PAVIMENTO TERREO - ACESSO 9,55		TÍTULO: ARQUITETO	
PAVIMENTO TERREO - GAS 17,70		RRT Nº: 8103821	
PAVIMENTO TERREO - LIXO 16,15		CAU: A 37425-3	
PAVIMENTO TIPO(12andares) - APARTAMENTO 8.546,40		ASSINATURA: <i>Felipe G. Bignotto</i>	
PAVIMENTO TIPO(12andares) - SACADA 1.764,60		NOME: FELIPE GRACIANO BIGNOTTO	
PAVIMENTO TIPO(12andares) - CIRCULAÇÃO 642,00		TÍTULO: ARQUITETO	
CASA MAQUINAS 77,12		RRT Nº: 8105699	
CAIXA D'ÁGUA 108,30		CAU: A 37425-3	
TOTAL COMPUTAVEL 10.953,00		DECLARO QUE:	
TOTAL A CONSTRUIR 17.300,07		1. A OBRA SERÁ EXECUTADA DE ACORDO COM O PROJETO APROVADO PELA P.M.I. E SOMENTE APÓS A APROVAÇÃO DOS PROJETOS COMPLEMENTARES JUNTO ÀS EMPRESAS CONCESSIONÁRIAS DE SERVIÇOS PÚBLICOS, QUANDO NECESSÁRIO.	
OCUPADA 1.926,21		2. QUALQUER ALTERAÇÃO AO PROJETO SERÁ IMEDIATAMENTE COMUNICADA À P.M.I.	
LIVRE 3.713,11		ASSINATURA: <i>Felipe G. Bignotto</i>	
COEFICIENTE DE APROVEITAMENTO 1.942%		NOME: FELIPE GRACIANO BIGNOTTO	
		TÍTULO: ARQUITETO	
		RRT Nº: 8105699	
SITUAÇÃO SEM ESCALA		RESPONSÁVEL TÉCNICO	
		ASSINATURA: <i>Felipe G. Bignotto</i>	
		NOME: FELIPE GRACIANO BIGNOTTO	
		TÍTULO: ARQUITETO	
		RRT Nº: 8105699	
RESERVADO À P.M.I.		PREFEITURA MUNICIPAL DE ITAPIRA	
Protocolo Nº: 10463/2019		APROVADA	
Arquivo Nº: 435/2019		Em: 27/07/2020	
		Secretária de Planejamento	